

Notenlesekurs

2015 in Wattwil

9. September 2015

- Repetition 1. Teil (Notennamen, Notenwerte)
- Die Stammtöne
- Kreuz und Be
- Vorzeichen, Versetzungszeichen, Auflösungszeichen
- Enharmonik – Die enharmonischen Verwechslungen
- Die chromatische Tonleiter, auf und abwärts
- Training Notennamen
- Takt und Taktarten
- Rhythmussprache
- Rhythmische Schulung
- Quiz Teil 1 Nr. 05,06,11

Notennamen

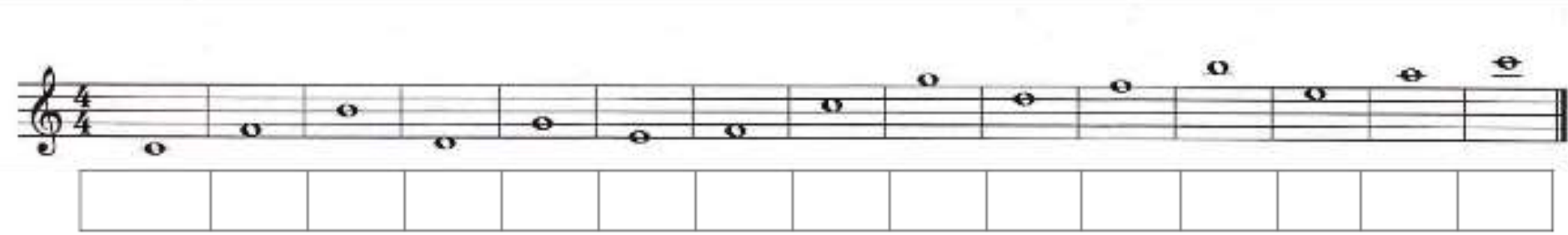

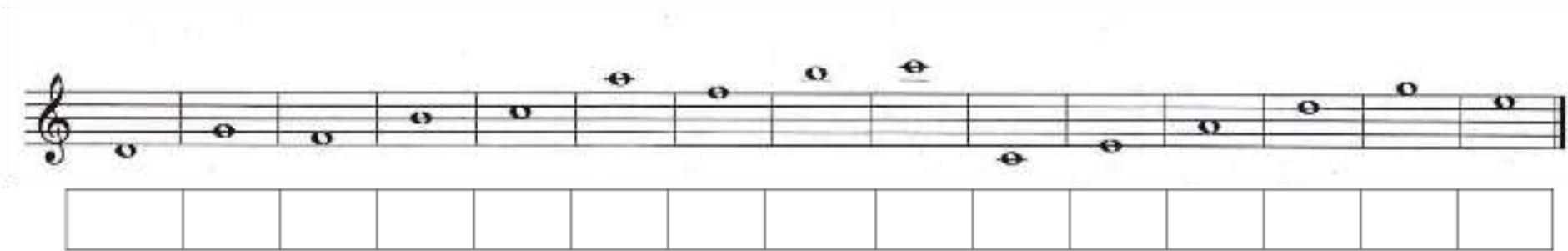

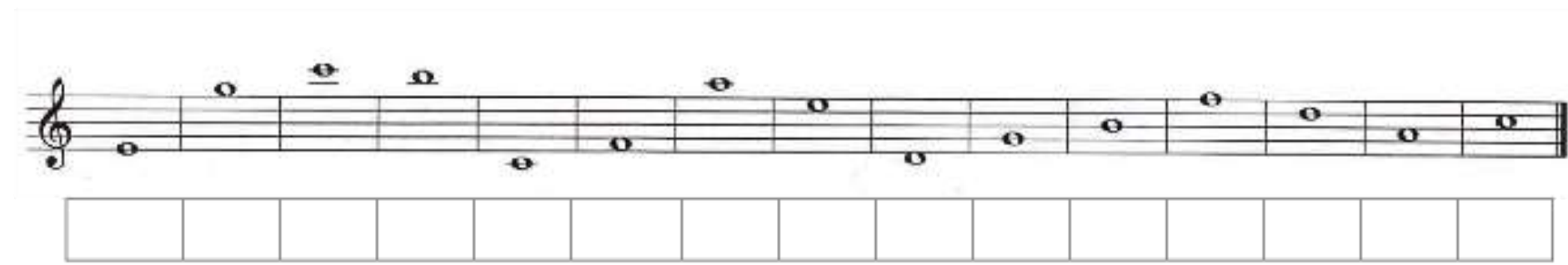

Übung Notenwerte

Die Dauer eines Tones erkennt man...

- a) An der Lage im Liniensystem
- b) Am Aussehen der Note (Hals, Fähnchen,...)
- c) Gar nicht

Übung Notenwerte

Die Dauer eines Tones erkennt man...

- a) An der Lage im Liniensystem
- b) Am Aussehen der Note (Hals, Fähnchen,...)
- c) Gar nicht

Übung Notenwerte

Welche Noten sind richtig?

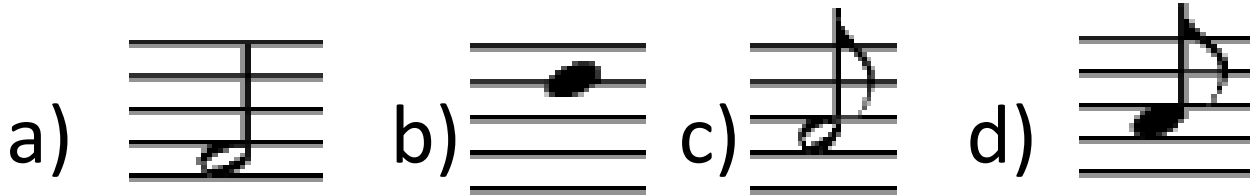

1. alle Noten sind richtig
2. a,c und d sind richtig
3. nur a und d sind richtig

Übung Notenwerte

Welche Noten sind richtig?

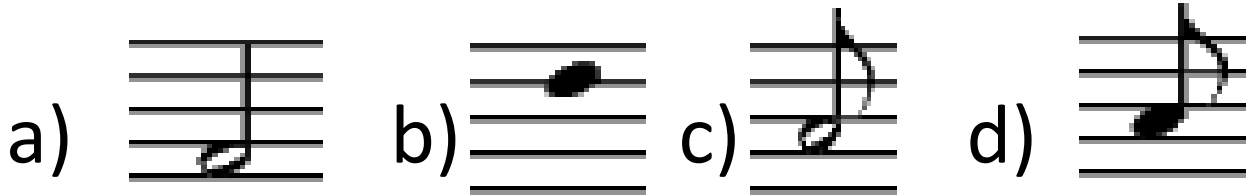

1. alle Noten sind richtig
2. a,c und d sind richtig
3. nur a und d sind richtig

Übung Notenwerte

Welcher Ton erklingt länger?

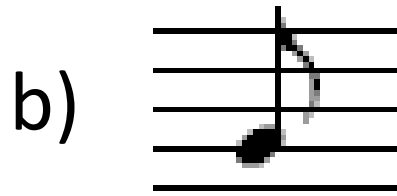
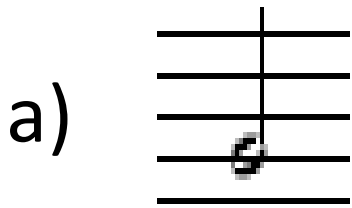

1. Ton a) ist länger
2. Ton b) ist länger
3. Beide Töne sind gleich lang

Übung Notenwerte

Welcher Ton erklingt länger?

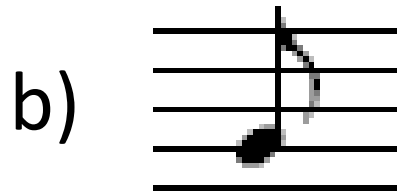
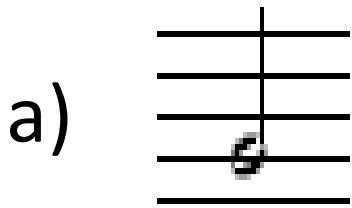

1. Ton a) ist länger
2. Ton b) ist länger
3. Beide Töne sind gleich lang

Zusatz-Übung Notenwerte

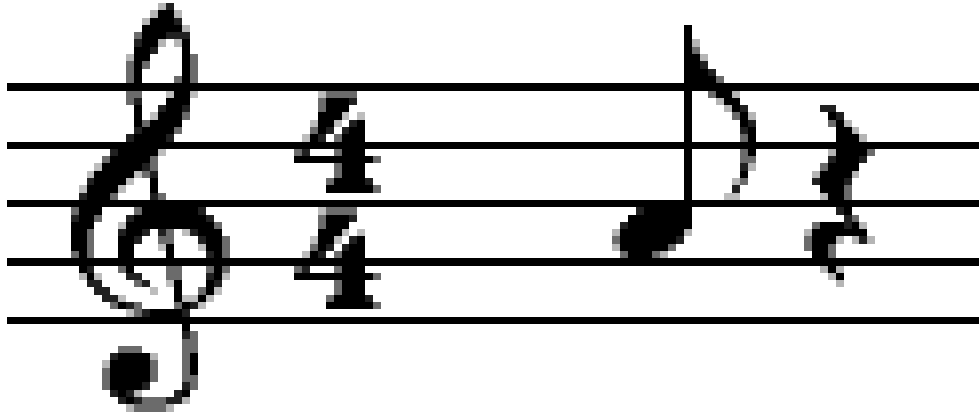

1. Pause und Note sind gleich lang.
2. Die Pause ist doppelt so lang wie die Note.
3. Die Note ist doppelt so lang wie die Pause.

Zusatz-Übung Notenwerte

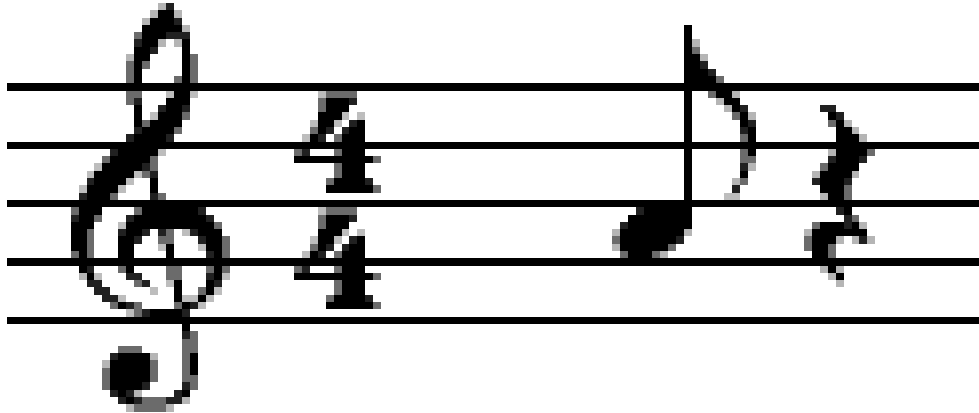

1. Pause und Note sind gleich lang.
2. Die Pause ist doppelt so lang wie die Note.
3. Die Note ist doppelt so lang wie die Pause.

Stammtöne

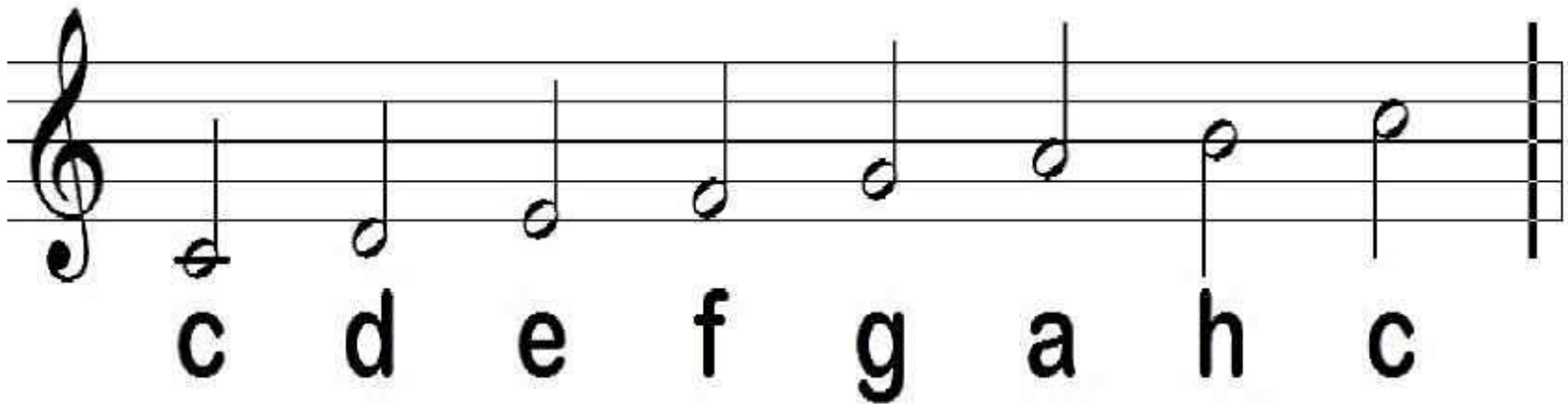

Stammtöne sind die Töne der C-Dur
oder a-Moll Tonleiter

Auf dem Klavier sind es die weissen Tasten

➔ Theorie-Buch Seite 34

Das Kreuz

- Das Kreuz versetzt die Note um einen Halbtonschritt nach oben!
- Es wird die Endung „-is“ angehängt
- Lerne die Tonfolge:

Cis-Dis-Eis-Fis-Gis-Ais-His-Cis

➔ Theorie-Buch Seite 35

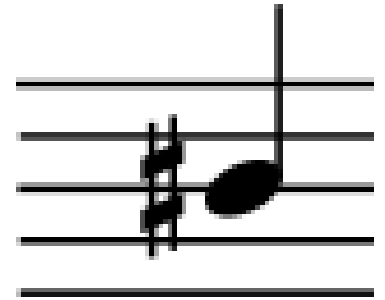

Das Be

- Das Be versetzt die Note um einen Halbtonschritt nach unten
- Beim Notennamen wird die Endung „-es“ angehängt
- Ausnahmen:
H wird zu B, E wird zu Es, A wird zu As

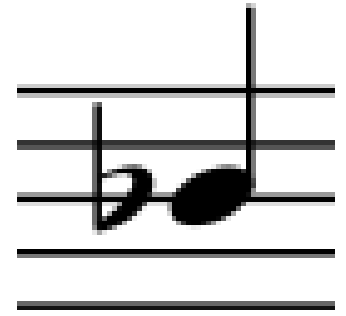

➔ Theorie-Buch Seite 36

Das Vorzeichen

- Ein Kreuz oder Be am Anfang einer ganzen Notenlinie gilt für die ganze Linie oder für das ganze Stück

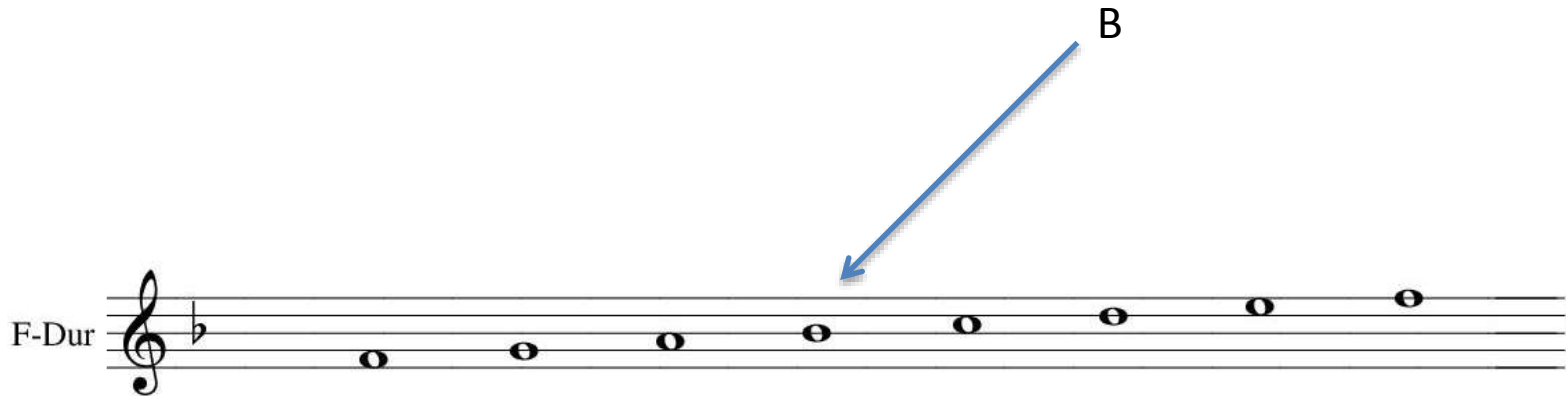

Das Versetzungszeichen

Ein Kreuz oder Be welches mitten im Stück vorkommt gilt nur bis zum nächsten Taktstrich

Das Auflösungszeichen

Das Auflösungszeichen hebt bei versetzten Noten die Wirkung von Kreuz oder Be auf und gilt nur bis zum nächsten Taktstrich

→ Theorie-Buch Seite 38

Enharmonik

- Töne, welche in unserem Musiksystem gleich klingen, aber verschieden geschrieben werden, sind enharmonisch identisch, das heißt sie tönen gleich

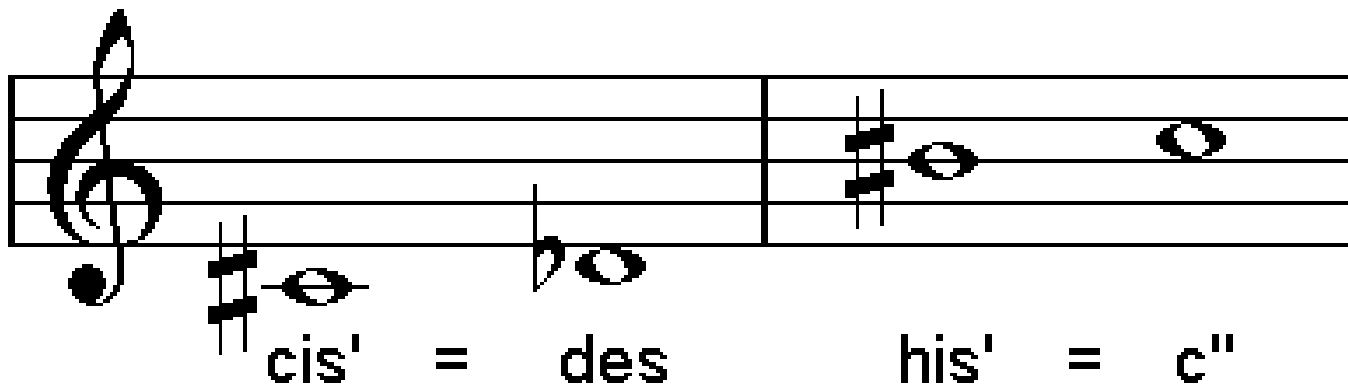

Enharmonische Verwechslung

- Je nach Tonart und Notation müssen gleich klingende Töne verschieden geschrieben werden

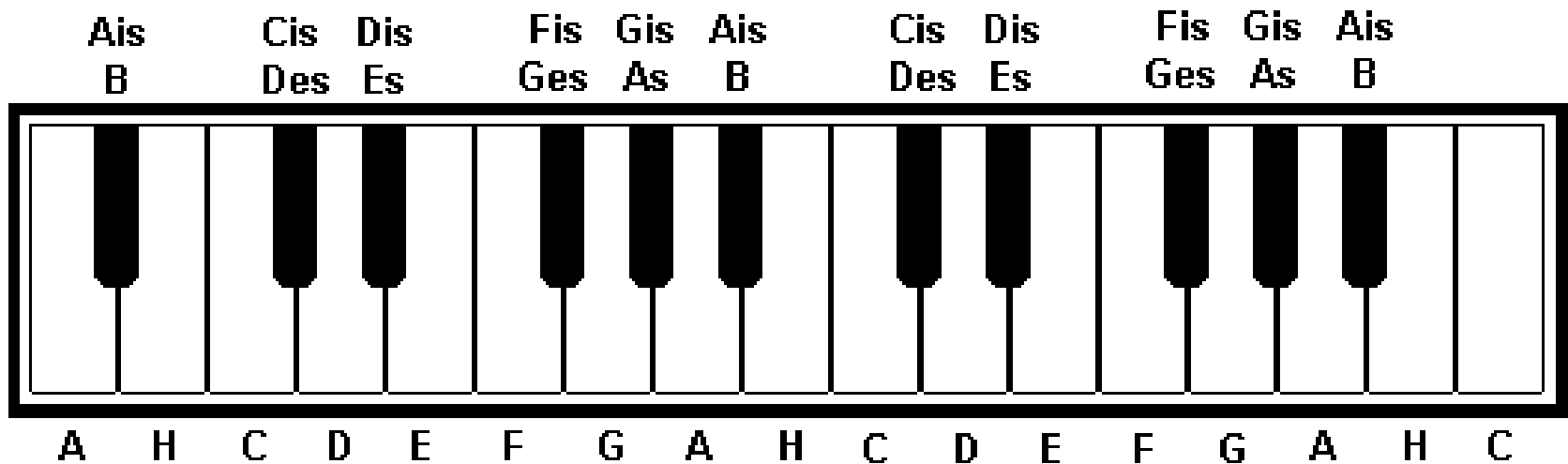

➔ Theorie-Buch Seite 41

Kurz Quiz

1. Was bewirkt das Kreuz?
2. Was bewirkt das Be?
3. Nenne alle Kreuz-Töne.
4. Nenne alle Be-Töne.
5. Wie lange gilt ein Vorzeichen?
(in der Regel)
6. Wie lange gilt ein Versetzungszeichen?
(in der Regel)
7. Erkläre den Unterschied von Vorzeichen und Versetzungszeichen

Die Chromatische Tonleiter

- Die Aufeinanderfolge von **allen zwölf Halbtönen** ergibt die **chromatische Tonleiter**.
- Es gilt im allgemeinen der Grundsatz, daß beim Aufwärtsgehen ein Kreuzvorzeichen, und beim Abwärtsgehen ein b-Vorzeichen verwendet werden soll.

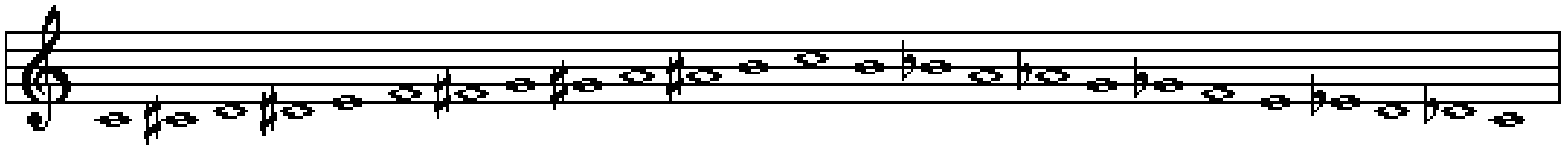

Notennamen Training

- Zuerst Arbeitsblatt S. 16
- Für Fortgeschrittene:
Arbeitsblatt Wüthrich

Takt / Taktangabe

A Zeit fließt dahin

B Grundschatlag: gleichmäßige Impulse

C Takt: Gruppierung von Grundschatlag
(hier: 4er-Takt)

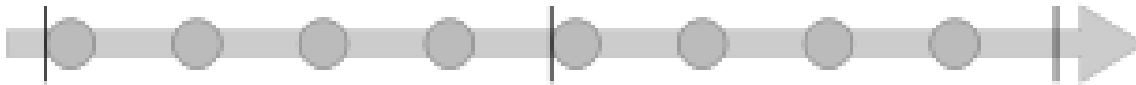

D Metrum: Betonungsordnung
(hier: schwer, leicht, halbschwer, ganz leicht)

E Rhythmus: Akzentmuster über Takt/Metrum
(hier: Beispielrhythmus)

Der Takt ist eine grundlegende zeitliche Struktur der Musik. Die Musik wird durch die einzelnen Takte gegliedert.

Taktart

➔ Theorie-Buch Seite 72, 73

Alla Breve

Der 4/4 Takt hat als Sonderzeichen einen Halbkreis (C) der in durchgestrichener Form die Halbe als Grundschlag verlangt (*alla breve*) und damit ein schnelleres Tempo signalisiert:

normaler 4/4-Takt

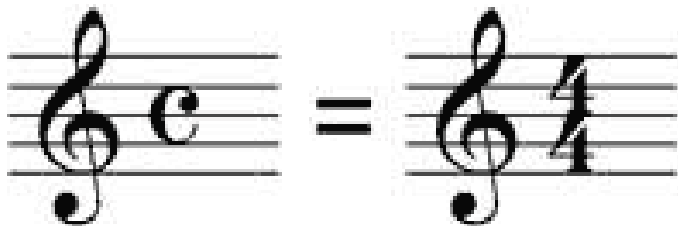

alla breve

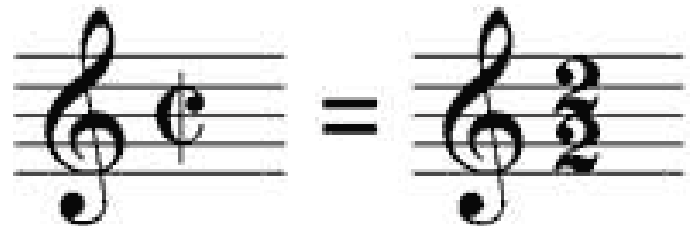

→ Theorie-Buch Seite 74

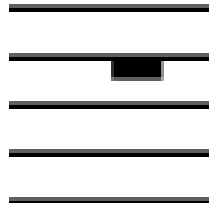
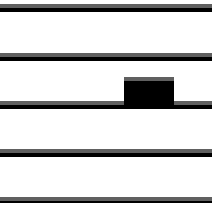

Gängige Taktarten

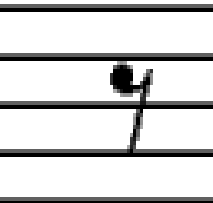
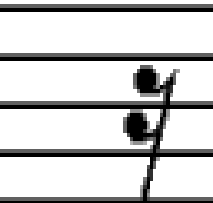
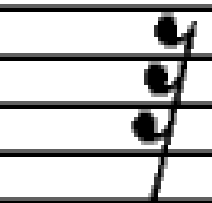

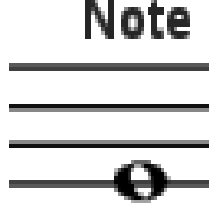
- Hier ein gutes Selbstübungsprogramm:

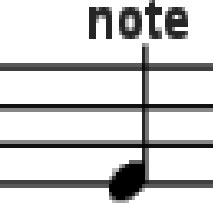
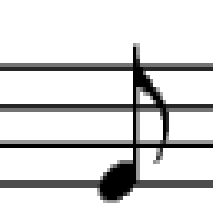
<http://musikgrad.de/taktart-bestimmen-20.html>

Die Pausenwerte

Ganze Pause	Halbe Pause	Viertel-pause	Achtel-pause	16-tel-pause	32-tel-pause	64-tel-pause
						
Ganze Note	Halbe Note	Viertel-note	8-tel	16-tel	32-tel	64-tel
						

➔ Theorie-Buch Seite 64

Im Takt zählen

So werden die Notenwerte gezählt:

Im Takt zählen

Beispiele:

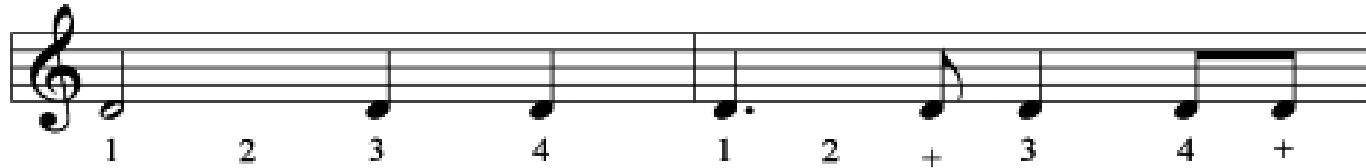

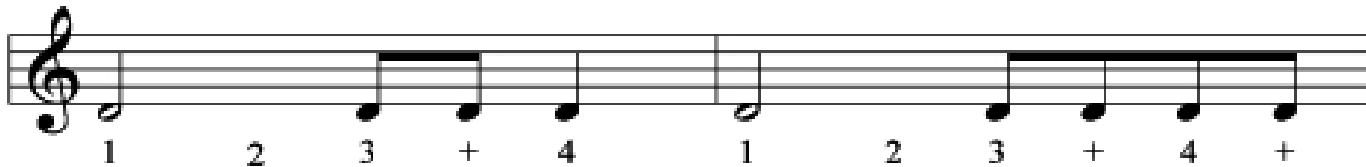

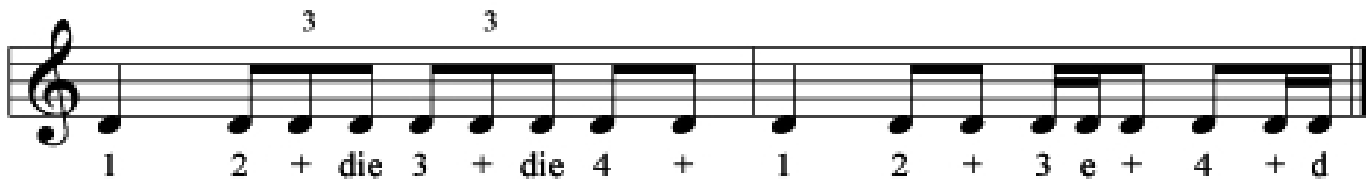

➔ Theorie-Buch Seite 64

Rhythmussprache

Note	Name	Taktsprache
	Ganze	ta - a - a - a
	Halbe	ta - a
	Viertel	ta
	Achtel	ta - te
	Sechszehntel	ta - ga - te - ge

➔ Theorie-Buch Seite 65

Rhythmusdiktat

Schreibübungen / Training

- Arbeitsbuch Seite 17 und Seite 19
- Handouts zum Kurs siehe unter:
<http://www.appenzeller-glas.ch/Kontakt/Notenlesekurs/>